



جمهورية العراق / وزارة النفط

مرفق رقم (1) شركة مصافي الجنوب (شركة عامة)

العدد : 491
التاريخ : 2024/ 12 / 8

هيئة المواد
قسم العقود والمشتريات / شعبة الشراء المباشر

م/اعاده اعلان طلبية شراء(2023/5147)

تعن شركة مصافي الجنوب (شركة عامة) طلبيات شراء كما في ادناه فعلى الراغبين بالتجهيز التقديم على الطلبيات المعلنة سحب استمارة العروض وكذلك الشروط والمواصفات واي مرفقات اخرى وأملاتها (سعر المفرد والمجموع رقما وكتابة مع تثبيت التاريخ وكذلك التوقيع والختم الحي على استمارة العروض وكذلك الشروط والمواصفات وكافة المرفقات) ويرفق مع العرض المستمكات البيانات ادناه:
1-نسخه حديثة مصورة من هوية غرفة التجارة بالنسبة للمكاتب.

2-نسخة مصورة من هوية تصنيف بالنسبة للشركات.

3-نسخة مصورة من هوية الأحوال المدنية أو البطاقة الوطنية. للمدير المفوض

4-نسخة مصورة من بطاقة السكن. 5-شهادة تأسيس الشركة

6- تزويدنا بعنوان كامل ودقيق للمجهز او الشركة واقرب نقطه داله ورقم الهاتف ويلتزم مقدم العطاء بتثبيت عنوانه و إيميل فعال كتابه في ورقه مستقله طباعه ومختوم .

7-تقديم هوية ضريبية نافذة المفعول عند تقديم العروض وكذلك عند صرف المستحقات

يتم وضع العروض والمتمسكات والبيانات اعلاه في مغلف ويعنون الى شركة مصافي الجنوب / قسم العقود والمشتريات ويثبت عليه المعلومات التالية :-

أ- رقم الطلبية وتاريخها .ب- موضوع الطلبية .ج- تاريخ الغلق.

د- أسم الشركة المقدمة مع الختم على طرفي المغلف .

و- مراجعة مقر الشركة الكائن في الشعبية / استعلامات الشركة الخارجية لغرض تسليم العروض في الصناديق المخصصة علما اخر موعد لتسليم العروض قبل الساعة الثانية عشر ظهرا من يوم الغلق .

عملية فساد او احتيال او تواطى سوف تلغى الاستمارة المقدمة ويتم إيقاف التعامل مع تلك 8- في حالة قيام الشركات او المكاتب بأي المكاتب او الشركات ويتم اتخاذ كافة الاجراءات القانونية بحقهم .

9- في حالة مصادفة يوم الغلق عطلة رسمية وعدم وجود دوام لأي سبب كان يؤجل موعد الغلق الى اليوم الذي يليه .

10- يكون تواجد لجنة استلام العروض ايام (الاحد - والثلاثاء - والخميس) من كل اسبوع

11- اعتبار تاريخ التبليغ عن طريق الايميل بداية فتره التجهيز على الإحالة

12- يكون تفريغ المواد داخل المخازن الشركة (واصله داخل المخزن) مع العمال

13- بإمكان المجهزين المخولين الراغبين في الحضور اثناء عملية سحب وفتح العروض الحضور الى مقر الشركة بعد الساعة 12 ظهرا ليوم الغلق .

14- يجب ان يكون هناك عرض فني ليتم المطابقة .

15- على جميع شركات تنفيذ الاعمال مع شركتنا تخصيص مشرف سلامه من قبلكم لديه الخبرة بالعمل في القطاع النفطي (يجب ان يمتلك شهادة في السلامة بالمواقع النفطية)

| ت | رقم الطلبية | المواد المطلوبة | تاريخ الغلق |
|---|-------------|-----------------------------------|-------------|
| 1 | 2023/5147 | تأهيل واجهه بنايه التكرير الثانية | 2024/12/17 |
| | | وحسب استمارة العروض المرفقة | |

مدير قسم العقود والمشتريات

حيدر زكي عليل

نسخة منه الى :-

قسم تقنية المعلومات لغرض النشر بالموقع الالكتروني... مع التقدير

قسم العقود والمشتريات/ شعبة الشراء المباشر/ شعبة المتابعة... مع الاوليات

لجنة استلام العروض ... للعلم لطفاً

5. مسؤول شعبة الشراء المباشر

مرتضى عبد السالم نعمه

حيدر عبد الحضر عبد الصام

حسين جاسم /مازن

ترغب الشركة شراء المواد المدرجة ادناه راجين تثبيت الاسعار الفقرات المتوفرة و اعادة الطلب موقع من قبلكم قبل نهاية الدوام الرسم ليوم ملاحظة/ في حال تجاوز مبلغ الاحالة عن 50,000,000 دينار فقط خمسون مليون ،دينار يتوجب تنظيم عقد مع الشركة يتضمن تقديم المستمسكات المطلوبة وفق تعليمات تنفيذ العقود الحكومية رقم 2 لسنة 2014 يرفق مع العرض نسخة من هوية غرفة التجارة مع الهوية الضريبية نافذة

| ت | الموصفات | الكمية المطلوبة | المنشأ المطلوب | فترة التجهيز | سعر المفرد بالدينار | الملاحظات |
|---|-----------------------------------|-----------------|----------------|--------------|-----------------------|-----------|
| 1 | تأهيل واجهه بنايه التكرير الثانية | | | | رقماً | كتابة |
| | وحسب المواصفات المرفقة | | | | المبلغ الاجمالي رقما | |
| | | | | | المبلغ الاجمالي كتابه | |

- ملاحظة/ مدة نفاذية العرض لا تقل عن ثلاث (3) اشهر
- يمنع الحك و الشطب و التصحيح بالاستمارة
- يغلق و يختم الطرف من قبل المجهز



اسم المجهز :
توقيع المجهز:
التاريخ :
ختم المجهز :

يتبع لطفاً (2-1)

1. يلتزم مقدم العطاء الذي تحال عليه الطلبية بتنفيذ الاعمال المحددة مواصفاتها والمنشأ في استمارة طلب الاسعار المرفقة والذي يعتبر جزء لا يتجزأ من هذه الطلبية كما ويلتزم بأن تكون كافة المواد جديدة وغير مستعملة الا اذا ورد غير ذلك .
2. تدون اسعار العطاء بالعدد رقماً" وكتابة ويكون سعر الوحدة لكل فقرة كما هو مدون في استمارة طلب الاسعار دون تغيير او تعديل ويجب ان تكون الشروط واستمارة الاسعار موقعة ومختومة من قبل مقدم العطاء وفي حالة الاختلاف السعر رقماً" وكتابة يعتمد السعر كتابة .
3. لا يجوز الحك او الشطب في استمارة طلب الاسعار وكل تصحيح في الاسعار او غيره يجب اعاده كتابته رقماً" وكتابة والتوقيع والختم اذاه .
4. يلتزم مقدم العطاء الذي تحال عليه الطلبية بتنفيذ الاعمال المطلوبة خلال () يوم من تاريخ استلام موقع العمل وبعبكسه فأنه يتحمل الغرامة التأخيرية يتم احتسابها لاحقاً" حسب المعادلة (مبلغ الطلبية / مدة العقد 10%) على ان لا يتجاوز مجموع الغرامات التأخيرية عن (10%) من قيمة الطلبية وفي حالة التجاوز يحق للشركة تنفيذ الطلبية على حساب المقاول .
5. يتم تسليم المواد بعد فحصها من قبل لجنة فنية مختصة في شركتنا تؤيد صلاحيتها للعمل واذا ظهر عدم صلاحيتها او عدم مطابقتها للمواصفات المطلوبة يلتزم المجهز بتبديل هذه المادة وبنفس المواصفات المطلوبة ولا يترتب على ذلك اي فترة اضافية .
6. يتم توقيع محضر الاستلام النهائي من قبل لجنة الاستلام عند انتهاء فترة الضمان ان وجدت .
7. يتم صرف مستحقات المجهز وفق المواصفات والشروط المطلوبة وموافقة لجنة الاستلام النهائي عليها .
8. الشركة غير ملزمة بقبول اوطاً العطاءات.
9. يلتزم مقدم العطاء بتثبيت عنوانه ورقم هاتفه والبريد الالكتروني والتوقيع على كافة الشروط وجداول الطلبية والمخططات.
10. يحق للشركة اهمال اي عطاء لا تتوفر فيه الشروط المطلوبة كما يحق لها الغاء الطلبية دون تحمل اي تبعات مالية او قانونية .
11. في حالة تجاوز مبلغ الاحالة 50000000 مليون يتم توقيع عقد ويتم تقديم كفاءة حسن الاداء البالغة 5% من مبلغ الاحالة من مصرف عراقي معتمد .
- 12- يلتزم الطرف الثاني (شركه- مقاول -مكتب) بمتطلبات سياسه الصحة والسلامة داخل الشركه بجميع الاعمال المكلف بها والمنشورة في الموقع الرسمي لشركتنا .



اطلعت على الشروط اعلاه

الاسم :
العنوان الكامل:

رقم الهاتف :

التوقيع :

: EMAIL

| تأهيل واجهة بناية التكرير الثانية | | | | | |
|-----------------------------------|---|----------------|--------|------------|-------------|
| ت | فقرات العمل | الوحدة | الكمية | سعر المفرد | السعر الكلي |
| | الاعمال المدنية | | | | |
| 1 | تجهيز المواد والمعدات والعمال والقيام بتنظيف وتسوية الطبقة الخارجية للموقع بصورة عامة لتكون بمستوى واحد كافة مايتطلبه العمل وحسب المخططات و المواصفات القياسية وتوجيهات المهندس المشرف | م ² | 232 | | |
| 2 | تجهيز المواد والمعدات والعمال والقيام بتنظيف كافة الاسطح الخارجية ومعالجة التشققات وعزل البروزات (البيجات) بالمواد العازلة للرطوبة (الايزوكام درجة اولى سمك 5 ملم بدون اظهار اي حافات من الخارج) مع كافة مايتطلبه العمل وحسب المخططات والمواصفات القياسية وتوجيهات المهندس المشرف | م ² | 220 | | |
| 3 | تجهيز المواد والمعدات والعمال والقيام بعمل القرميد الفخاري منشأ تركي درجة اولى للبناء الرئيسية والممر المسقف الجديد باستخدام هيكل من الحديد المغلون مثبت جيداً مع كافة مايتطلبه العمل وحسب المخططات والمواصفات القياسية وتوجيهات المهندس المشرف | م ² | 220 | | |
| 4 | تجهيز المواد والمعدات والعمال والقيام بعمل قواطع مزججة من مقاطع الحديد المغلون المربع قياس 4*6 انج وسمك 3 ملم واطارات الالمنيوم لتثبيت الزجاج الحراري المقسى مضاد للكسر (يستخدم في تغليف واجهات الابنية) من النوع الثقيل سمك 6 ملم شاملا السعر اعمال التثبيت واللحام والصبغ من اجود الانواع مع كافة مايتطلبه العمل وحسب المخططات والمواصفات القياسية وتوجيهات المهندس المشرف | م ² | 75 | | |
| 5 | تجهيز المواد والمعدات والعمال والقيام بعمل ممشى خارجي من الشتاكر المرمري المحلي درجة اولى ناجح بالفحوصات المخبرية، مع كافة ما يتطلبه العمل من أعمال الدفن والحدل الجيد والتثبيت باستخدام سونة الاسنت حسب المخططات والمواصفات القياسية وتوجيهات المهندس المشرف | م ² | 120 | | |
| 6 | تجهيز المواد والمعدات والعمال والقيام بتكسير ورفع السيراميك الارضي والجداري في كل من المجموعتين الصحيحتين مع رفع حوض السيراميك الموجود داخل الحمام وازالة مونة الاسمنت القديمة شاملا السعر كافة ما يتطلبه العمل حسب المخططات وتوجيهات المهندس المشرف، مع رمي الانقاض في الاماكن المحددة من قبل الشركة. | م ² | 200 | | |



محمد بن علي بن محمد

| ت | فقرات العمل | الوحدة | الكمية | سعر المفرد | السعر الكلي |
|----|--|----------------|--------|------------|-------------|
| 7 | تجهيز المواد والمعدات والعمال والقيام بتغليف الجدران للمجاميع الصحية بالسيراميك الاسباني المنشأ ناجح بالحوصات المخيرية، باستخدام مونة الاسمنت المقاوم للاملاح شاملا السعر كافة ما يتطلبه العمل حسب المخططات والمواصفات القياسية وتوجيهات المهندس المشرف | م ² | 200 | | |
| 8 | تجهيز المواد والمعدات والعمال والقيام بتطبيق أرضيات المجاميع الصحية بالسيراميك الاسباني المنشأ الخاص بالارضيات (Anti-Sliding) الناجح بالفحوصات المخيرية، باستخدام مونة الاسمنت المقاوم للاملاح شاملا السعر كافة ما يتطلبه العمل حسب المخططات والمواصفات القياسية وتوجيهات المهندس المشرف | م ² | 50 | | |
| 9 | تجهيز المواد والمعدات والعمال والقيام برفع السقوف الثانوية الموجودة في المجموعتين الصحييتين مع كافة الهياكل الحديدية والتركيب والمفاتيح والمأخذ الكهربائية والمفرغات وكافة الملحقات وتسليمها للشركة في المكان الذي يحدده المهندس المشرف ثم القيام بتجهيز ونصب سقف ثانوي جديد من النوع المعدني الخاص بالصالات من منشأ تركي، شاملا السعر كافة ما يتطلبه العمل حسب المخططات والمواصفات القياسية وتوجيهات المهندس المشرف | م ² | 50 | | |
| 10 | تجهيز المواد والمعدات والعمال والقيام بتركيب خلاط دوش وكليات التصريف كليات التصريف للحمامات بنوعيات ممتازة من منشأ تركي شاملا السعر ربط المجاري والبالوعة وكافة التأسيسات المائية وكل ما يتطلبه العمل حسب المخططات والمواصفات القياسية وتوجيهات المهندس المشرف | عدد | 3 | | |
| 11 | تجهيز المواد والمعدات والعمال والقيام بتركيب المقاعد الشرقية بنوعيات ممتازة من منشأ تركي شاملا السعر ربط المجاري والتجهيز وتركيب خزان الطراد مع كافة تأسيساته المائية وكل ما يتطلبه العمل حسب المخططات والمواصفات القياسية وتوجيهات المهندس المشرف | عدد | 3 | | |
| 12 | تجهيز المواد والمعدات والعمال والقيام بتجهيز مغسلة من النوع المعلق منشأ تركي مع الخلاط من النحاس المطلي بالكروم من منشأ أوربي مقاوم للبكتيريا، شاملا السعر كافة تأسيسات الماء والمجاري مع بالوعة كروم وسداد لفتحة التصريف ومن اجود الانواع ومن نفس المنشأ بموحسب المخططات والمواصفات القياسية وتوجيهات المهندس المشرف | عدد | 6 | | |
| 13 | تجهيز المواد والمعدات والعمال والقيام بتركيب خلاطات مع شطافات داخل التواليت من النوع المقاوم للتآكل والبكتيريا من منشأ تركي وبأجود الانواع شاملا السعر اعمال الربط الحار والبارد وكافة الملحقات حسب المخططات والمواصفات القياسية وتوجيهات المهندس المشرف | عدد | 4 | | |



م. ت. ك. ح. م.
١١/٤/٢٠٠٦

| ت | فقرات العمل | الوحدة | الكمية | سعر المفرد | السعر الكلي |
|---------------------------|---|----------------|--------|------------|-------------|
| 14 | اعمال الموقع المجاور للبنائية | | | | |
| 15 | تجهيز المواد والمعدات والعمال والقيام بتجهيز احواض نباتات (سنادين كونكريتية مسبقة الصب مسلحة بال BRC) بابعاد (70*70) وارتفاع (60) سم مع الشتلات اوالتربة الزراعية والتسميد الملائم وحسب اختيار الجهة المستفيدة وحسب المخططات المواصفات القياسية وتوجيهات المهندس المشرف وكما في المخططات المرفقة | عدد | 72 | | |
| 16 | تجهيز المواد والمعدات والعمال والقيام باكساء المناطق المحددة في المخططات بطبقة من الحجر المكسر الملون منشأ تركي درجة أولى ناجح بالفحوصات المخبرية، وحسب المخططات المواصفات القياسية وتوجيهات المهندس المشرف وكما في المخططات المرفقة | م ² | 1200 | | |
| الاعمال الكهربائية | | | | | |
| 1 | تجهيز ونصب وتثبيت تراكيب أناره LED 30 واط ينبت في السقف لإنارة المجموعة الصحية | عدد | 14 | | |
| 2 | تجهيز ونصب وتثبيت مفرغات هواء قياس 10 انج للحمامات كاملة مع كافة الملحقات | عدد | 4 | | |
| 3 | تجهيز ونصب وتثبيت سويج سوكت 13 أمبير وحسب توجيهات المهندس المشرف | عدد | 4 | | |
| 4 | تجهيز ونصب وتأسيس سويج سعة 32 أمبير لتغذية السخانات | عدد | 2 | | |
| 5 | تجهيز ونصب وتأسيس سخان ماء سعة 120 لتر نوع الجابري | عدد | 2 | | |
| 6 | تجهيز ونصب وتثبيت تراكيب أناره LED 30 واط يثبت في السقف الممر المسقف الخارجي | عدد | 20 | | |
| 7 | تجهيز ونصب وتثبيت تراكيب أناره سبوت لايد، خاصة بالواجهات | عدد | 30 | | |
| 8 | تجهيز ونصب وتثبيت تراكيب أناره بروجكتور نوع LED خارجي مقاوم للظروف الجوية 200 watt | عدد | 4 | | |
| المجموع | | | | | |



٢٤ عبد الله

١١/٤

أولاً: الأعمال الكهربائية

أ. الشروط والمواصفات العامة للأعمال الكهربائية:-

- ١- تكون التأسيسات الكهربائية للبنية من النوع المخفي (الدفن).
- ٢- استخدام أنابيب بلاستيك قياس ٢٥ ملم P.V.C وداخلها أسلاك مفردة قياس (١.٥ ملم^٢) لكل من الخط والمتعادل والارضي لتغذية دوائر الانارة والمراوح والمفرغات.
- ٣- استخدام أنابيب بلاستيك قياس ٢٥ ملم P.V.C وداخلها أسلاك مفردة قياس (٢,٥ ملم^٢) لكل من الخط والمتعادل والارضي وذلك لتغذية دوائر القوة واسلاك قياس (٤ ملم^٢) للخط والمتعادل والارضي لتغذية السخانات.
- ٤- يجب عدم امرار اكثر من دائرتين من دوائر القوة خلال الانبوب الواحد.
- ٥- تكون الاسلاك الكهربائية المفردة المستخدمة في التأسيسات هي (احمر, اصفر, ازرق) للخط و(اسود) للمتعادل و(اخضر موشح بالأصفر) للأرضي.
- ٦- جميع أنابيب التأسيس الخاصة بدوائر الانارة يجب ان يكون مسارها في السقف أما أنابيب التأسيس الخاصة بدوائر القوة فيجب ان يكون مسارها على طول الجدار وفي حال تقاطعها مع الابواب والشبابيك يجب استخدام صناديق ربط بلاستيكية نوع جيد لمنع انحاء هذه الانابيب فوق الابواب والشبابيك.
- ٧- في حالة وجود اكثر من انحنايين عموديين في مسار الانابيب البلاستيكية فيجب استخدام صناديق ربط بلاستيكية جيدة.
- ٨- يجب عدم استخدام الاشرطة اللاصقة (P.V.C tape) لربط الأسلاك داخل صناديق الربط (J.Box) وإنما يستخدم رابطة خزفية او بلاستيكية (porcelain or P.V.C screw connector).
- ٩- لا يجوز خلط تأسيسات دوائر (الانارة والمراوح ومفرغات الهواء) مع دوائر القوة وإنما يجب ان تكون منفصلة عن بعضها البعض.
- ١٠- يجب ان لا تزيد تغذية الدائرة الواحدة لنقاط القوة عن :-
 - ٢ نقطة لمأخذ القوة (١٣ امبير و ١٥ امبير).
 - كل مأخذ قوة (٢٥) امبير او (٣٢) امبير له سلك مستقل مباشرة من اللوحة الرئيسية.
- ١١- يكون ارتفاع مأخذ القوة بمسافة لا تزيد عن (٥,٥) متر عن مستوى سطح الأرض.
- ١٢- يكون ارتفاع المفاتيح الكهربائية بمسافة (١,٢) متر عن مستوى سطح الأرض وبمسافة لا تقل عن (١٥) سم عن حافة الأبواب والشبابيك.
- ١٣- يجب ربط السلك في كل دائرة كهربائية بقضيب التجميع الارضي داخل لوحة التوزيع الكهربائية من جهة وبأبدان المفاتيح الكهربائية وبتركيب مأخذ القوة وتركيب الانارة ومفرغات الهواء من الجهة الأخرى.
- ١٤- يتم توصيل الارضي من لوحة التوزيع الفرعية الى لوحة التوزيع الرئيسية بقابلو مستقل.
- ١٥- يجب إجراء الفحص النهائي لكافة اعمال التأسيسات الكهربائية والقابلات للتأكد من وجود العازلية المطلوبة وعدم وجود (دائرة قصر) مع بعضها او فيما بينها وبين الأرض.
- ١٦- كل قاطع دورة في لوحة التوزيع (DB) له خط ومتعادل وارضى خاصة
- ١٧- للمهندس المشرف الحق في رفض اي عمل غير مطابق للشروط والمواصفات الفنية المطلوبة وتعرض نماذج قبل البدء بالعمل على المهندس المشرف.
- ١٨- ذرعة القابلات هي ذرعة تقريبية وتخضع للقياس الحقيقي عند استلام العمل كذلك بقية النقاط الكهربائية.
- ١٩- تكون مناشيء المواد كالاتي :-
 - الاسلاك والقابلات من منشأ اردني
 - تراكيب الأنارة من منشأ أوربي غربي.
 - مفاتيح التشغيل والسوككات من منشأ أوربي غربي.
 - مفرغات الهواء نوع باناسونك.



وصف العمل :

١. تجهيز ونصب وتثبيت مفرغات هواء قياس ١٠ انج للحمامات كاملة مع كافة الملحقات.
٢. تجهيز ونصب وتثبيت تراكيب أناره LED ٣٠ واط يثبت في السقف لإنارة المجموعه الصحية والممر المسقف.
٣. تجهيز ونصب وتثبيت سويج سوكت سعة ١٣ أمبير وحسب توجيهات المهندس المشرف .
٤. تجهيز ونصب وتأسيس سويج سعة ٣٢ أمبير لتغذية السخانات.
٥. تجهيز ونصب وتأسيس سخان ماء سعة ١٢٠ لتر نوع الجابري.
٦. تجهيز ونصب انارة خارجية سبوت لايت خاصة بالواجهات
٧. تجهيز ونصب انارة خارجية بروجيكتور 200W نوع LED
٨. تجهيز ونصب وتثبيت تراكيب انارة LED 30W يثبت في السقف للممر الخارجي





شركة مصافي الجنوب

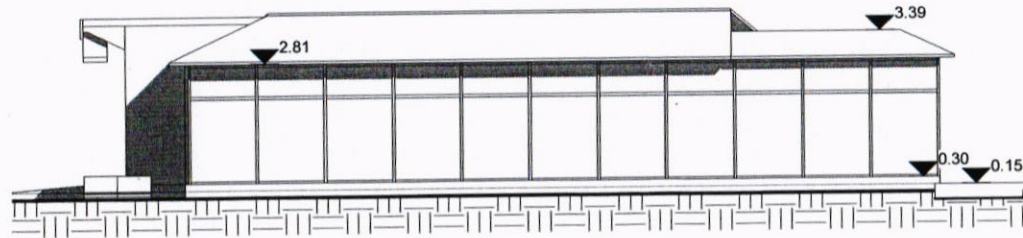
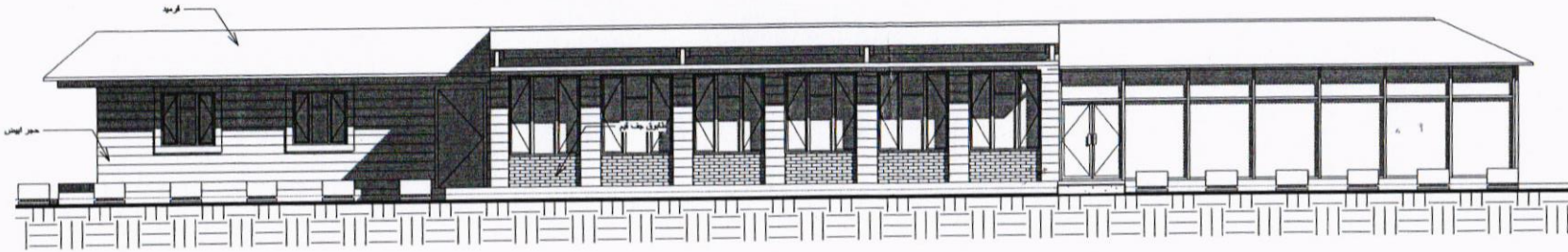

| No. | Revision / Issue | Date |
|-----|------------------|------|
| | | |

PROJECT NAME:
تأهيل وادوية محطة التكرير الثانية

BUILDING NAME:
بناية التكرير

Scale: 1 : 100 SHEET No: A104

Date: 2023-04-10 8:37:34 AM

SHEET NAME:
ELEVATIONS

Designed by: Furqan K.

Drawn by: Furqan K.

Approved by: Approver



شركة مصافي الجنوب

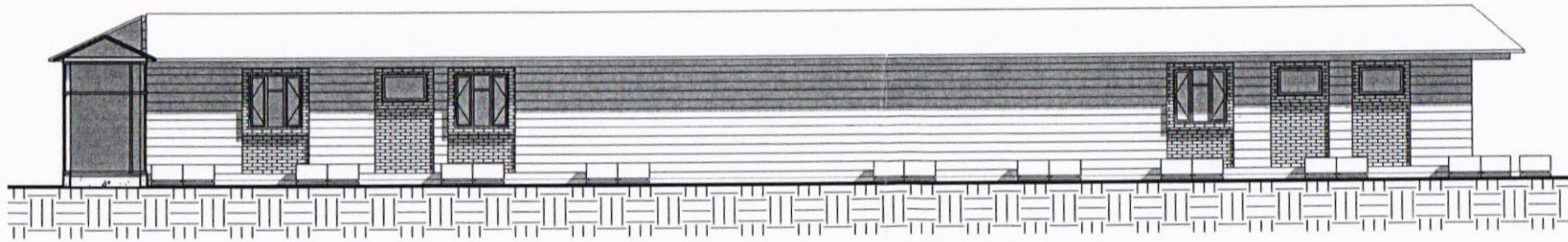
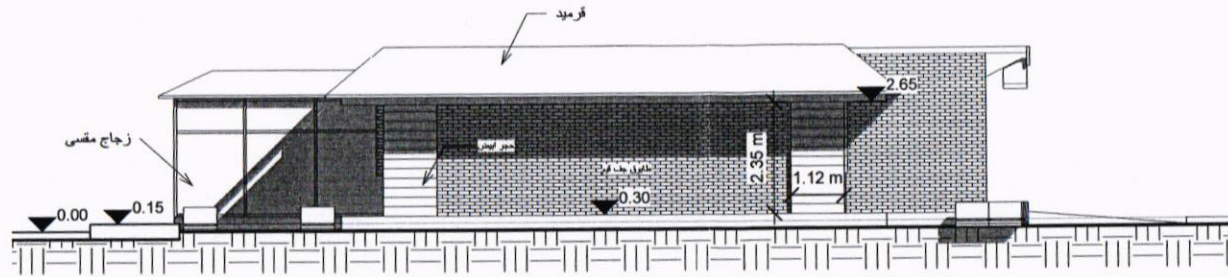

| No. | Revision / Name | Date |
|-----|-----------------|------|
| | | |

PROJECT NAME:
تأمین وادیه سبارة التمر القفیه

BUILDING NAME:
بناية السبارة

Scale
1 : 100

SHEET No.
A103

SHEET NAME
ELEVATIONS

Designed by
Furqan K.

Drawn by
Furqan K.

Approved by
Approver



شركة مصافي الجنوب

| | | |
|---|--------------------------|------|
| No. | Revision / Issue | Date |
| PROJECT NAME: تأهيل وادوية سيطرة التكرير الثانية | | |
| BUILDING NAME: بناية السيطرة | | |
| Scale | SHEET No. | |
| 1 : 100 | A102 | |
| Date | 2023-04-10 8:37:15 AM | |
| SHEET NAME Ground Floor | | |
| Designed by | Furqan K. | |
| Drawn by | Furqan K. | |
| Approved by | Approver | |

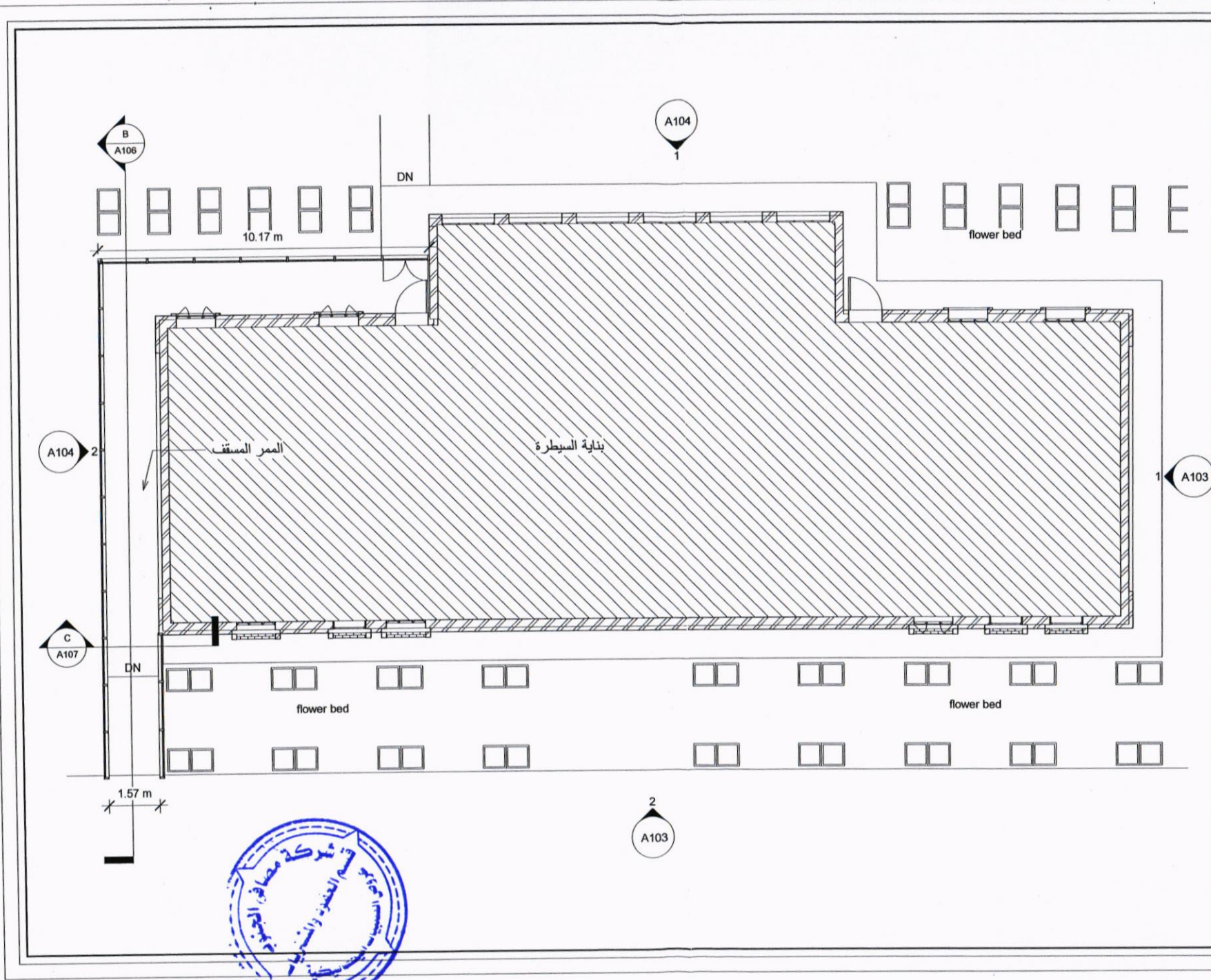



شركة مصافي الجنوب

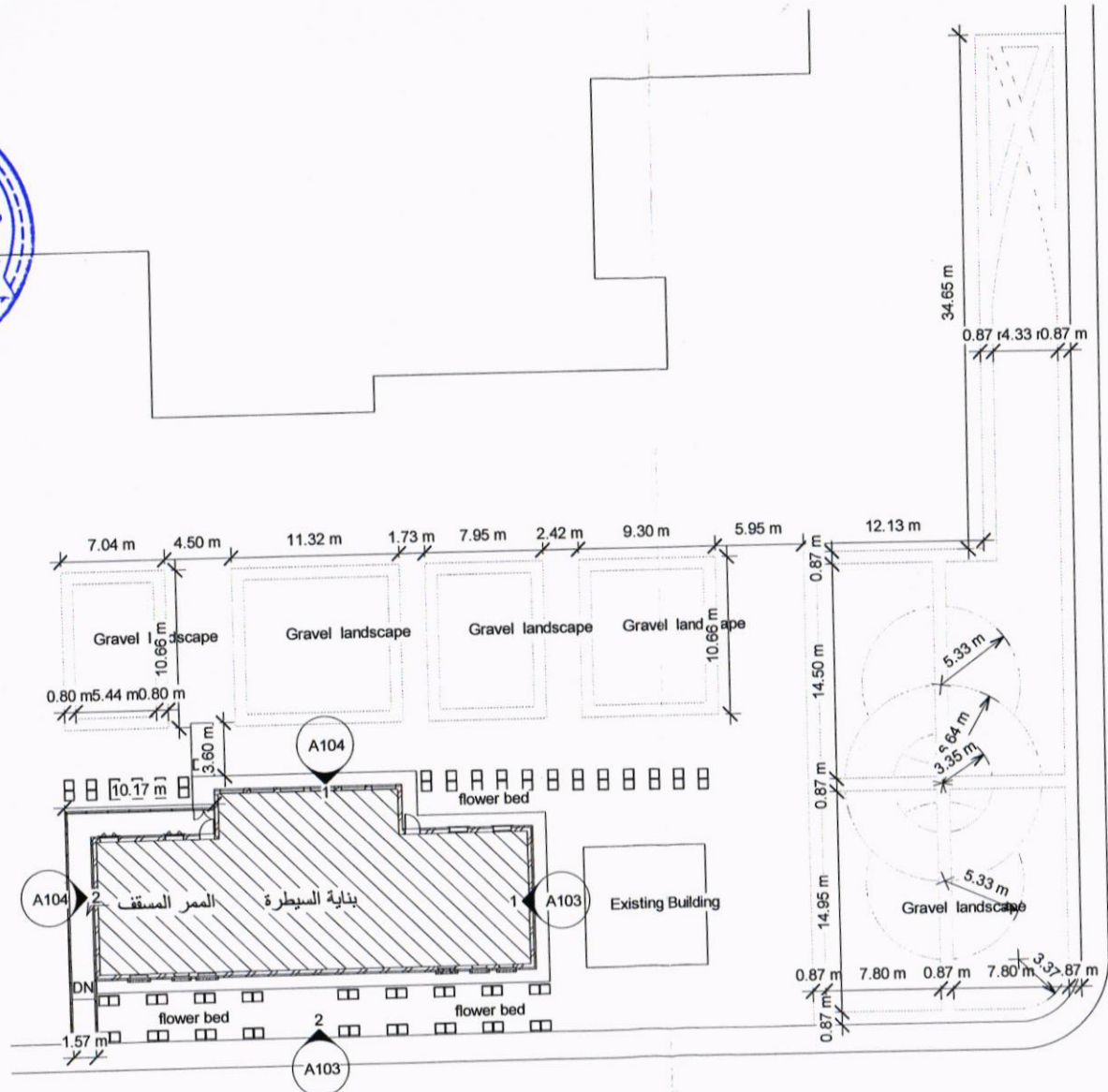

| | | |
|-------------------------------------|-----------------|------|
| No. | Revision / Name | Date |
| | | |
| PROJECT NAME: | | |
| تأهيل وادوية سيطرة القاريير الثانية | | |
| BUILDING NAME: | | |
| بنية السيطرة | | |
| Scale | SHEET No. | |
| 1 : 300 | A101 | |
| Date | | |
| 2023-04-10 | | |
| 8:30:35 AM | | |
| SHEET NAME: | | |
| SITE PLAN | | |
| Designed by | | |
| Furqan K. | | |
| Drawn by | | |
| Furqan K. | | |
| Approved by | | |
| Approver | | |



شركة مصالحي الجنوب

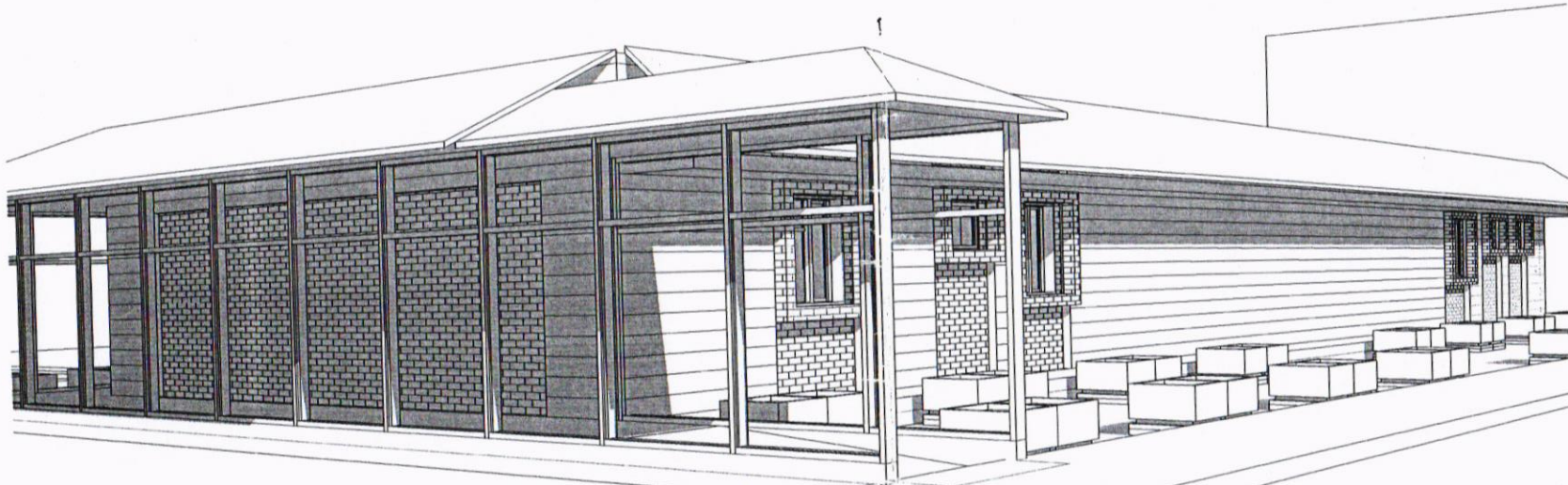

| No. | Revised / Issue | Date |
|-----|-----------------|------|
| | | |

PROJECT NAME:
تأهيل روضة سيطرة الكوير الثانية

BUILDING NAME:
بناية السيطرة

| | |
|----------------------------------|-----------|
| Scale | SHEET No. |
| Date 2023-04-10 8:39:42 AM | A113 |

SHEET NAME:
3D

Designed by: Furgan K.

Drawn by: Furgan K.

Approved by: Approver



شركة مصافي الجنوب

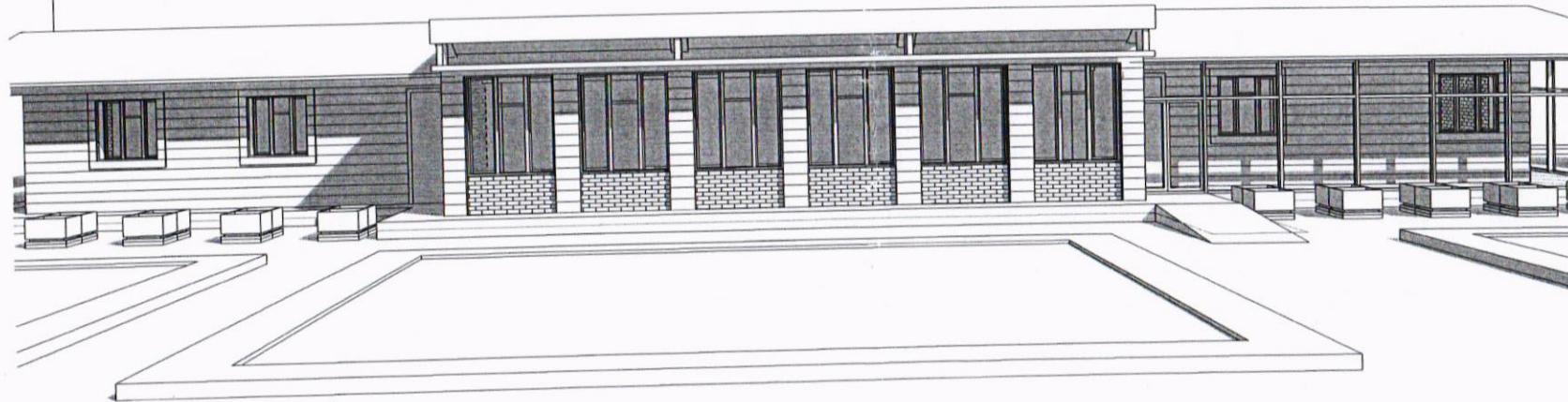

No. Revision / Issue Date

PROJECT NAME:
تأهيل وادوية سيطرة الكرخير الثانية

BUILDING NAME:
بناية السيطرة

Scale SHEET No.

Date
2023-04-10
8:39:52 AM
A114

SHEET NAME
3D

Designed by Furgan K.

Drawn by Furgan K.

Approved by Approver



شركة مصافي الجنوب

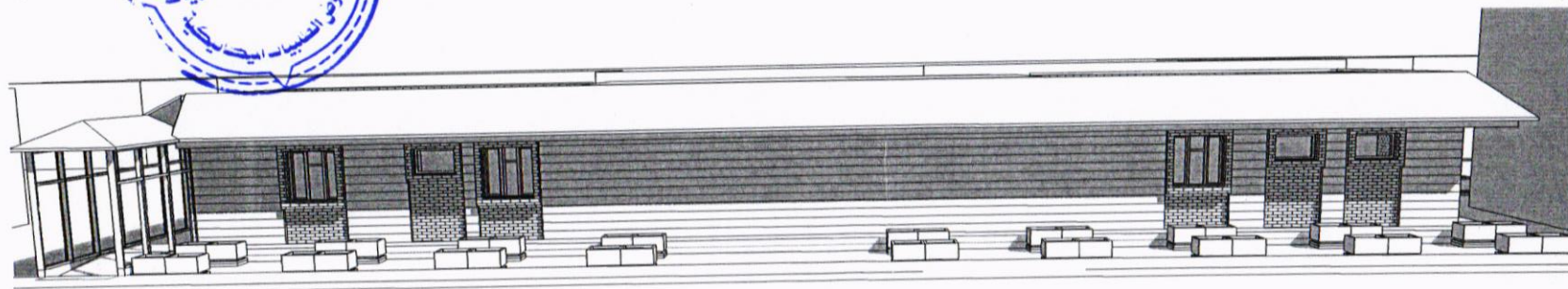
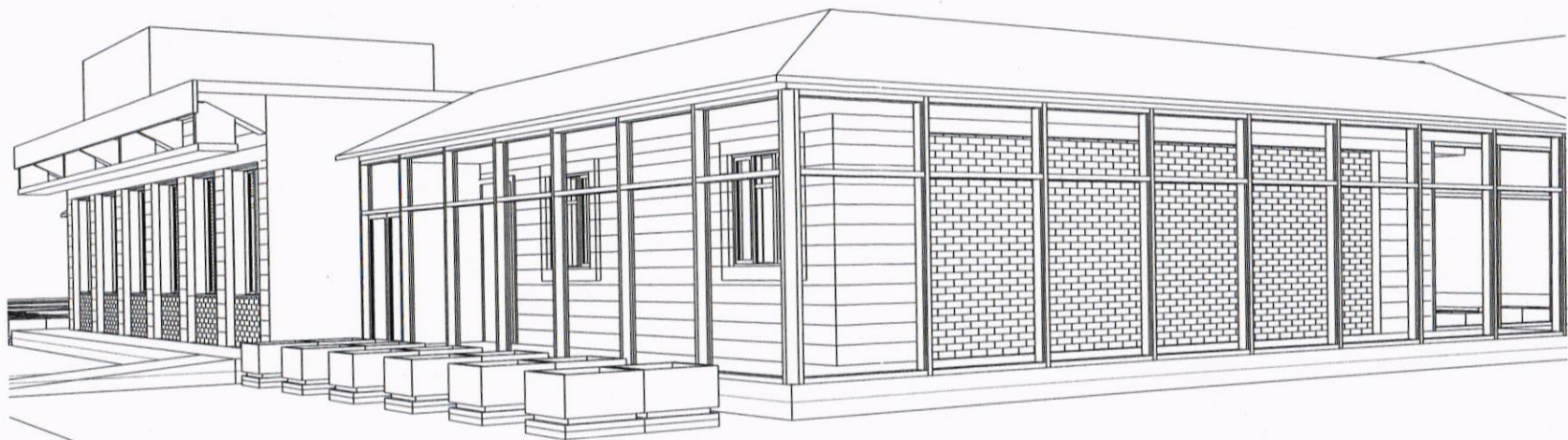

| | | |
|-----|------------------|------|
| No. | Revision / Issue | Date |
| | | |

PROJECT NAME:
تأهيل وادوية سيطرة التفريق الثانية

BUILDING NAME:
بنية السيطرة

Scale

| |
|-----------|
| SHEET No. |
| A112 |

Date
2023-04-10
8:39:29 AM

SHEET NAME
3D

Designed by
Furqan K.

Drawn by
Furqan K.

Approved by
Approver



شركة مصافي الجنوب

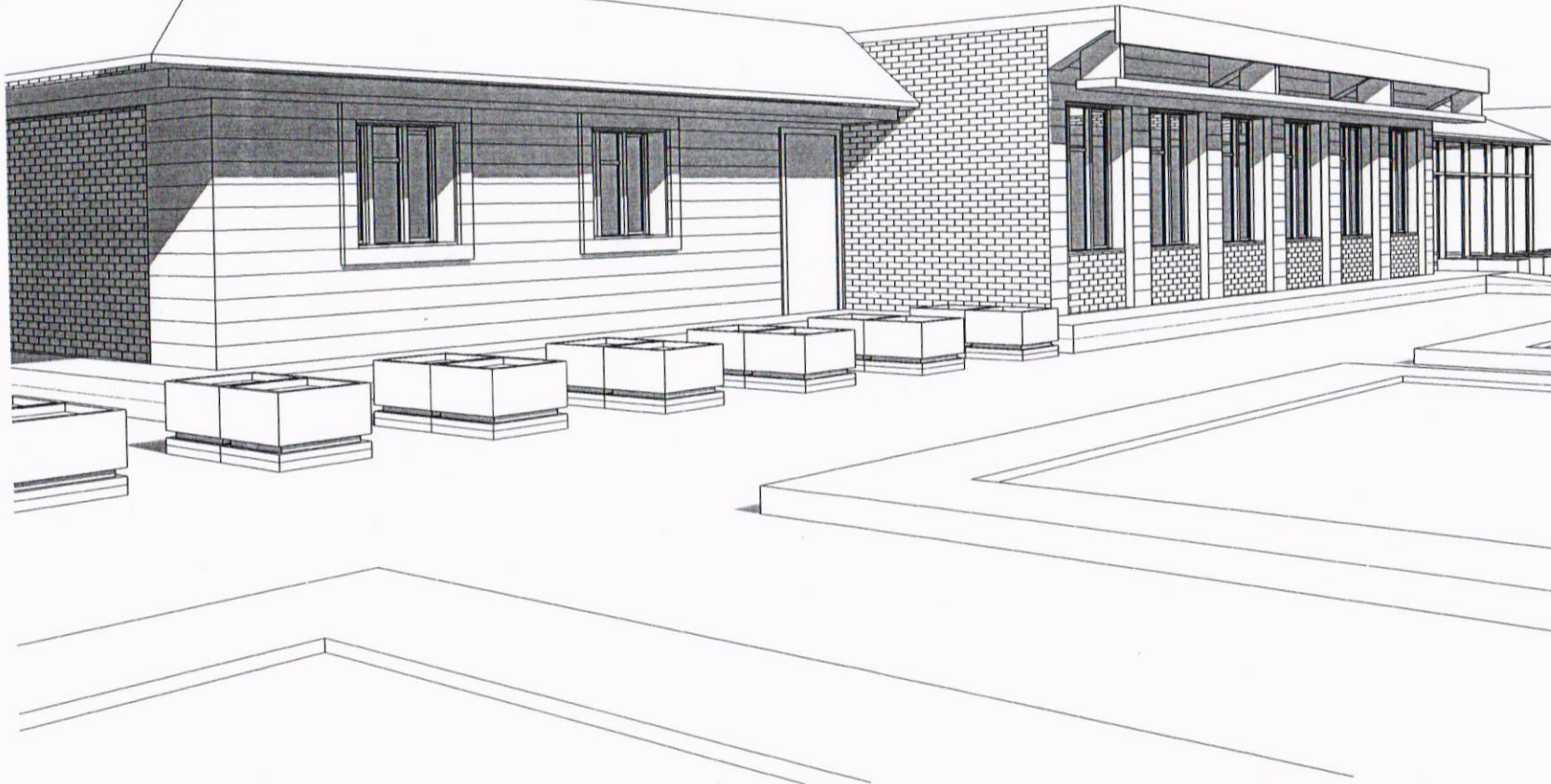

| No. | Revision / Issue | Date |
|-----|------------------|------|
| | | |

PROJECT NAME:
تأهيل وادوية أجهزة التكرير الثانية

BUILDING NAME:
بناية التجهيز

Scale: SHEET No.
Date: 2023-04-10 8:39:17 AM A111

SHEET NAME:
3D

Designed by: Furgan K.

Drawn by: Furgan K.

Approved by: Approver

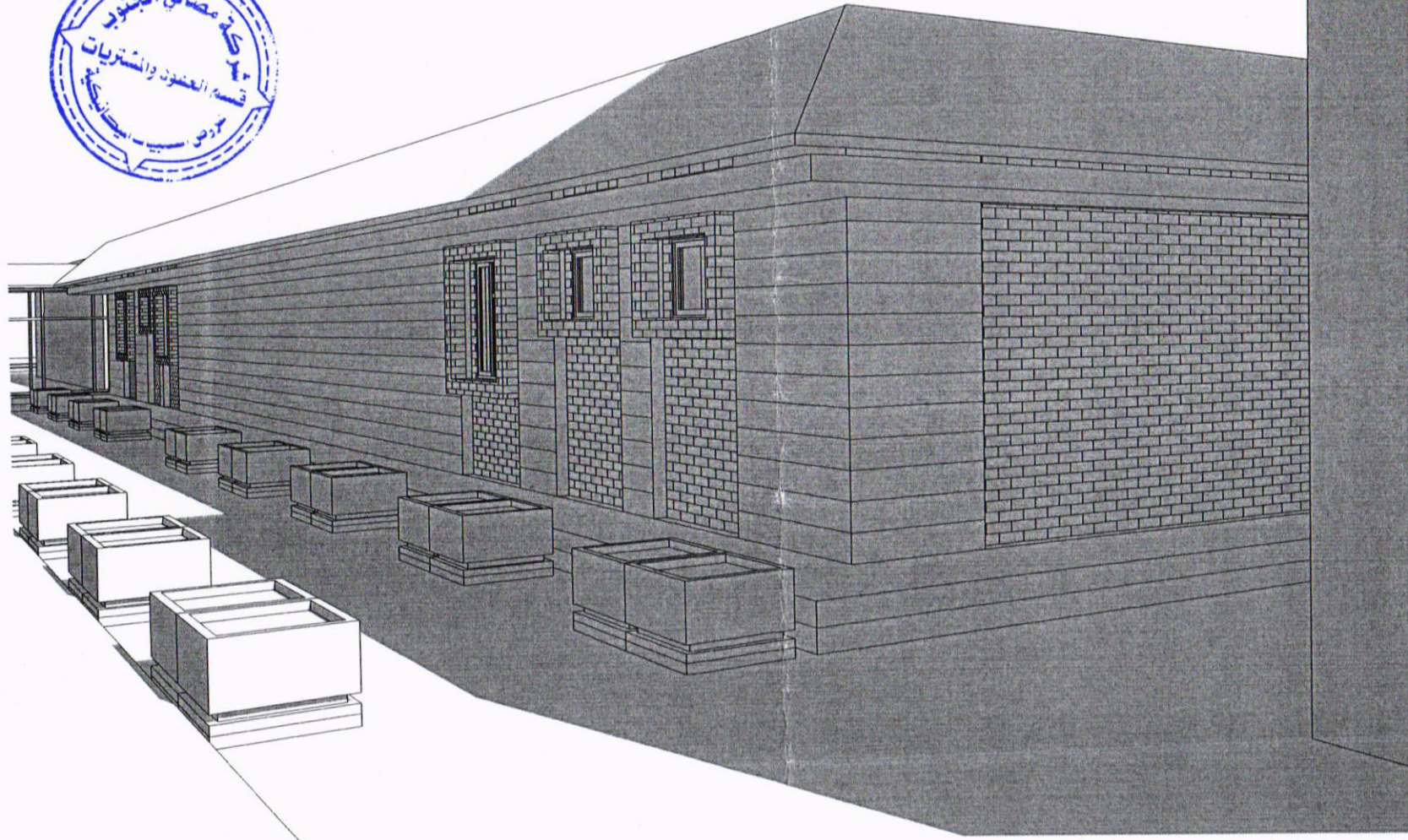

شركة مصافي الجنوب

| | | |
|---|-----------------|------|
| No. | Revision / Name | Date |
| PROJECT NAME: تطوير واجهة محطة الغاز الثانية | | |
| BUILDING NAME: بناية المحطة | | |
| Scale | SHEET No. | |
| Date: 2023-04-10 8:39:08 AM | A110 | |
| SHEET NAME: 3D | | |
| Designed by: Furgan K. | | |
| Drawn by: Furgan K. | | |
| Approved by: Approver | | |



شركة مصافي الجنوب

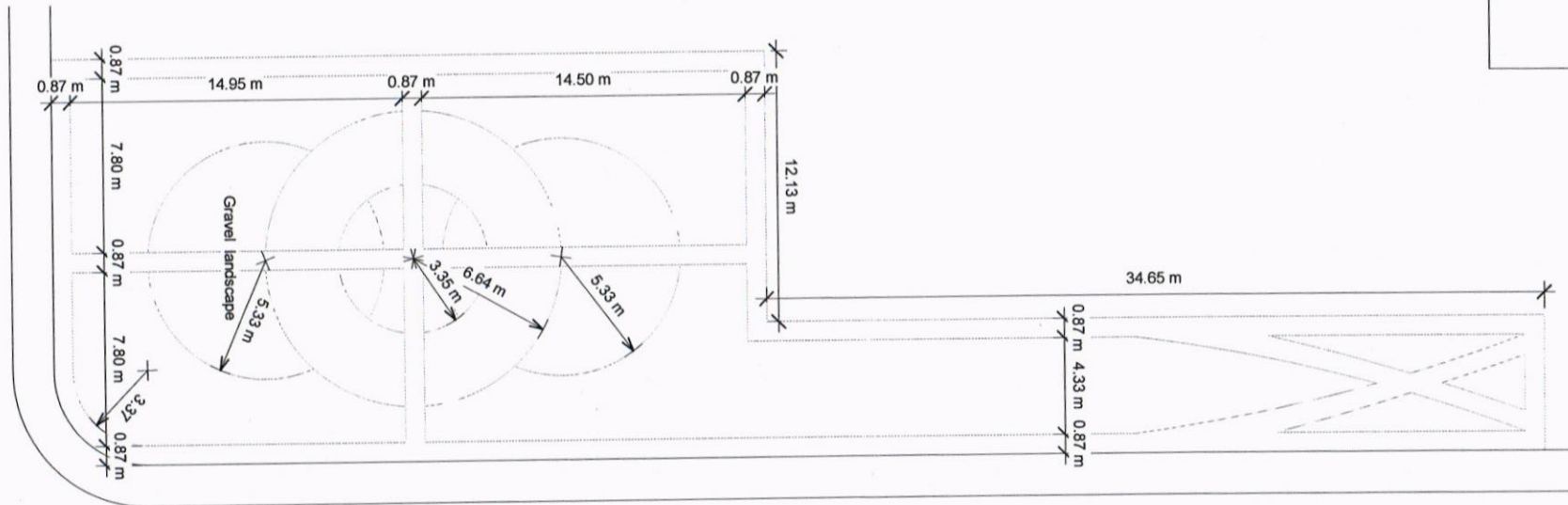

| No | Revision / Name | Date |
|----|-----------------|------|
| | | |

PROJECT NAME:
تأهيل وادوية محطة التكرير الثانية

BUILDING NAME:
بناية المحطه

Scale: 1 : 200

Date: 2023-04-10 8:38:17 AM

SHEET No. A109

SHEET NAME:
GRAVEL LANDSCAPE

Designed by: Furqan K.

Drawn by: Furqan K.

Approved by: Approver



شركة مصافي الجنوب

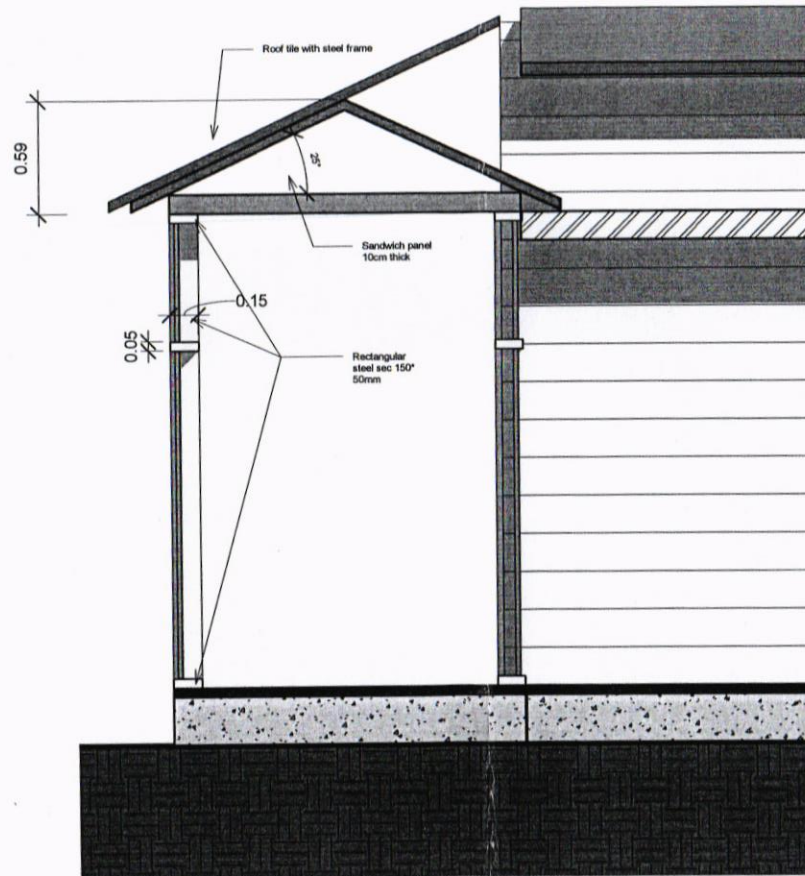

| No | Revision / Issue | Date |
|----|------------------|------|
| | | |

PROJECT NAME:
تأهيل وإدوية محطة التكرير الثانية

BUILDING NAME:
بناية المحرقة

Scale: 1 : 25

Date: 2023-04-10 6:37:54 AM

SHEET No. A107

SHEET NAME:
SECTION C-C

Designed by: Furqan K.

Drawn by: Author

Approved by: Approver



شركة مصافي الجنوب

C
A107

تغليف قرميد فخاري على هيكل من الحديد المطعون

Sandwich panel 10cm thick

Rectangular steel sec
150*50mm

Rectangular steel sec
150*50mm

حاجج حراري عاكس سمك 50 مم

الارتفاع 60*60
عمق الارتفاع 30
سبب قوتها العالية مسطحة والتي في سمك 25 سم

1.44

1.44

1.44

1.44

1.44

1.44

1.44

1.44

1.44

1.44

1.44

3.60

0.70

1.80



No. Revision / Name Date

PROJECT NAME:
تأهيل وادمية سيطرة التاجر الثانية

BUILDING NAME:
علاية السيطرة

Scale: 1 : 50
Date: 2023-04-10 8:37:44 AM
SHEET No. A106

SHEET NAME:
SECTION B-B

Designed by:
Furqan K.

Drawn by:
Author

Approved by:
Approver